

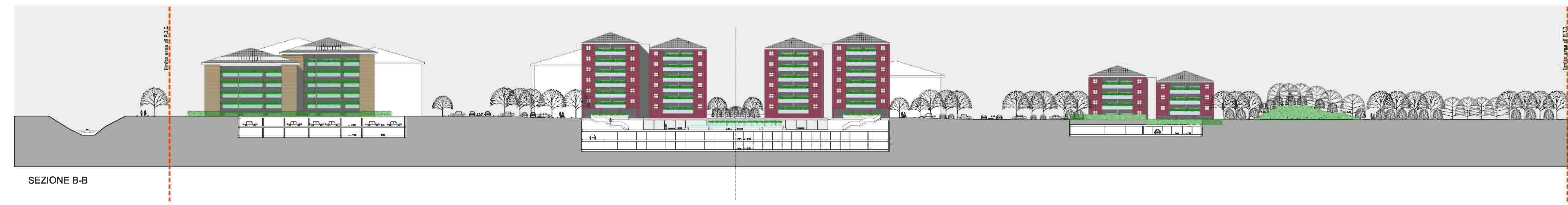

SEZIONE A-A



SEZIONE B-B

LEGENDA

perimetrazione area P.I.I. = mq 146.657

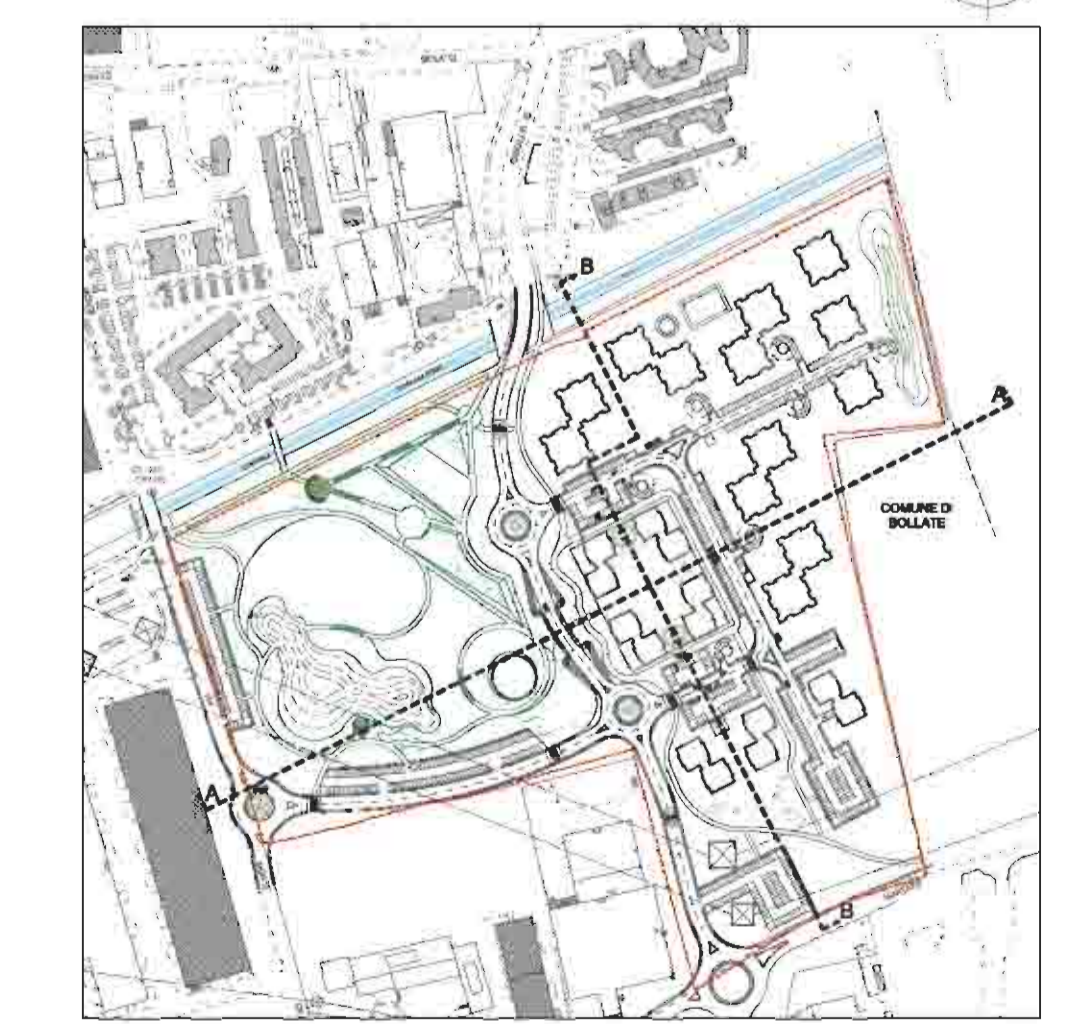

COMUNE DI ARESE

PROGRAMMA INTEGRATO DI INTERVENTO
Ai sensi della Legge Regionale n.12 del 11 Marzo 2005

"P.I.I. ARESE SUD"

AREA TRA IL CANALE SCOLMATORE, VIA MONTEGRAPPA,
VIA G. MARCONI (STRADA COMUNALE TERRAZZANO-OSPIATE)

PROPOSTA DEFINITIVA

PROGETTO URBANISTICO/ARCHITETTONICO

TAV. 4.5

SCALA 1:5000 - 1:500

SEZIONI PROSPETTICHE CON INSERIMENTO
FABBRICATI IN PROGETTO PER DEFINIZIONE DEI RAPPORTI
TRA VOLUMI EDIFICATI E SPAZI PUBBLICI

data: luglio 2008	aggiornamenti: settembre 2008
-------------------	-------------------------------

PROPRONTE:
CONSORZIO SANSOVINO RESIDENCE
P.IVA / C.F. 06311530965
Via Don Natale Fedeli, 3 - 20020 Arese
Tel. +39 02/99760257
Presidente: Paolo Enrico Silvio
CF. PRL NCS 60R 08A 9407

progettisti associati
architettura e infrastrutture s.r.l.
Milano - via Lampadusa, 19C - tel. 02/8470341 fax. 02/89037463

PROGETTO URBANISTICO

Progettista
arch. Hugo Sillano
Collaboratori
arch. Luca Cavalleri - arch. Marta Garlati

PROGETTO OPERE DI URBANIZZAZIONE

Progettista
ing. Paolo Carnella
Collaboratori
geom. Andrea Magnani