

Legenda
Unità paesistico-territoriali (art. 29)

Collina
Colline brianze
San Colombano

Alta pianura terrazzata
Terrazzi antichi delle Groene e di Meda
Terrazzi brianze
Terrazzo di Trezzo
Terrazzo intermedio occidentale
Terrazzi intermedi di Bemasoggio
Superfici terrazzate di Monza

Alta pianura asciutta con prevalenza di colture maidicole
Alta pianura asciutta occidentale
Alta pianura asciutta dei torrenti Lura e Bozzente
Alta pianura asciutta centrale
Alta pianura asciutta brianzola
Alta pianura asciutta di Trezzo

Alta pianura irrigua con prevalenza di colture foraggere e cerealicole
Alta pianura irrigua occidentale
Alta pianura irrigua occidentale in sinistra Olona
Alta pianura irrigua centrale
Alta pianura irrigua orientale

Media pianura irrigua e dei fontanili con prevalenza di colture foraggere
Media pianura occidentale della fascia dei fontanili
Media pianura orientale della fascia dei fontanili

Bassa pianura irrigua caratterizzata da risaie
Bassa pianura occidentale
Bassa pianura orientale

Valli dei corsi d'acqua
Valle del Ticino
Valle dell'Olona e del Lambro meridionale
Valle del Seveso
Valle del Lambro a nord
Valli del Lambro a sud e della Vesubia
Valle dell'Adda
Valli dei corsi d'acqua minori
Corso d'acqua
Canale
Naviglio

Ambiti territoriali della memoria storica
Lo sviluppo manifatturiero o industriale
l'ambito d'influenza milanese
la fascia di collegamento Milano - Torino
l'asse del Sempione e il bacino dell'Olona
il bacino del Lambro
l'asse in direzione di Lecco ed il tratto settentrionale del Molgora
la fascia dei collegamenti Milano - Bergamo - Venezia
la zona fluviale dell'Adda
l'ambito di influenza della Comasina e delle Groene
impianto manifatturiero o industriale
fornace
impianto termoelettrico o idroelettrico

località capo pieve
grangia
monastero o convento di fondazione anteriore al XIV secolo
struttura fortificata o castrum difensivo
luogo di battaglia militare
grande cascina a corte della Bassa
mulino da grano o pila da riso
pelo commerciale, sede di fiera o mercato (anteriore al XIX secolo)
villa o parco privato storico

Milano centro storico
Urbanizzato
strade o percorsi storici
Confine comunale
Confine provinciale

LEGENDA

Confine comunale città di Arese

Area oggetto della presente variante

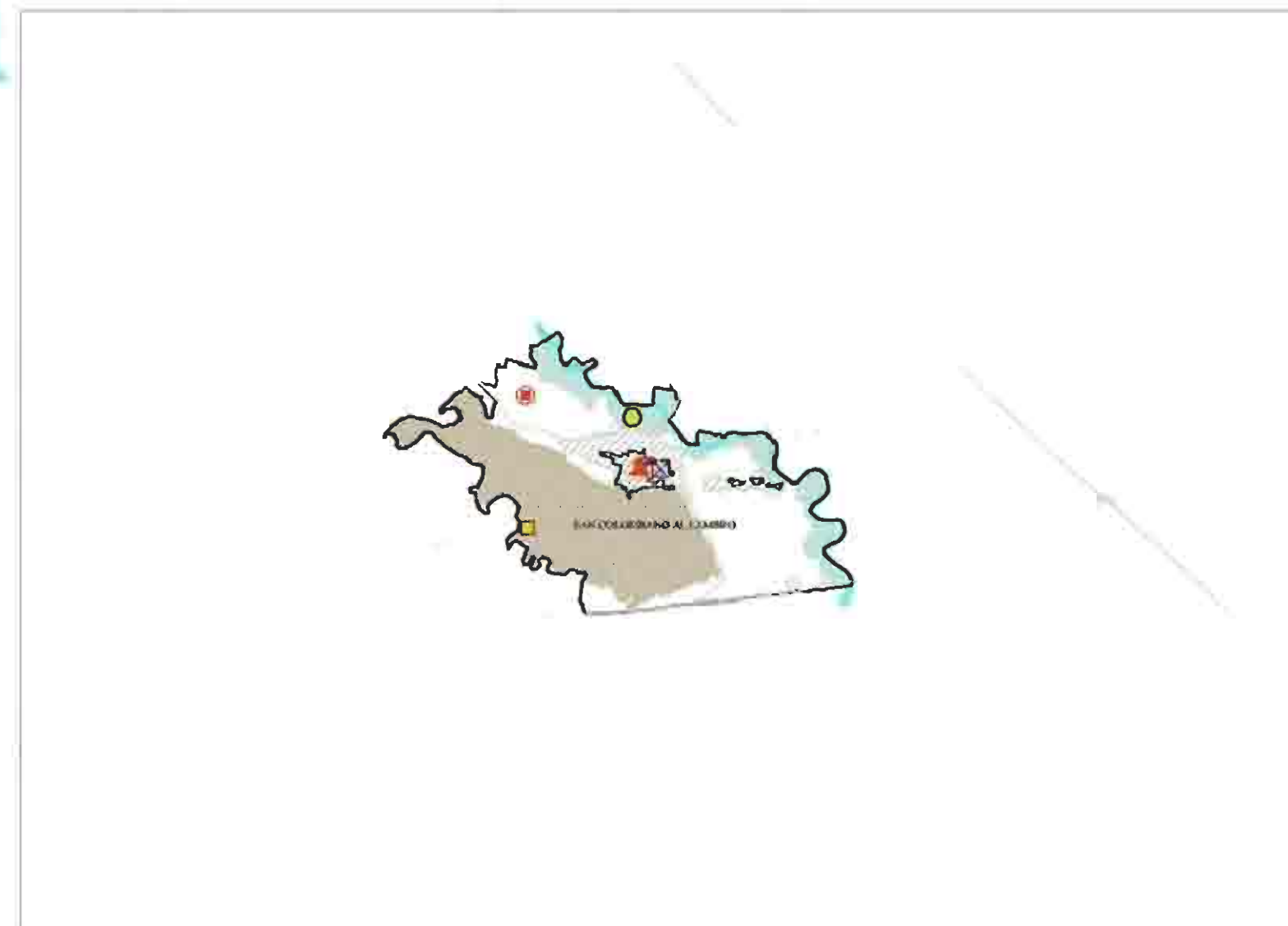
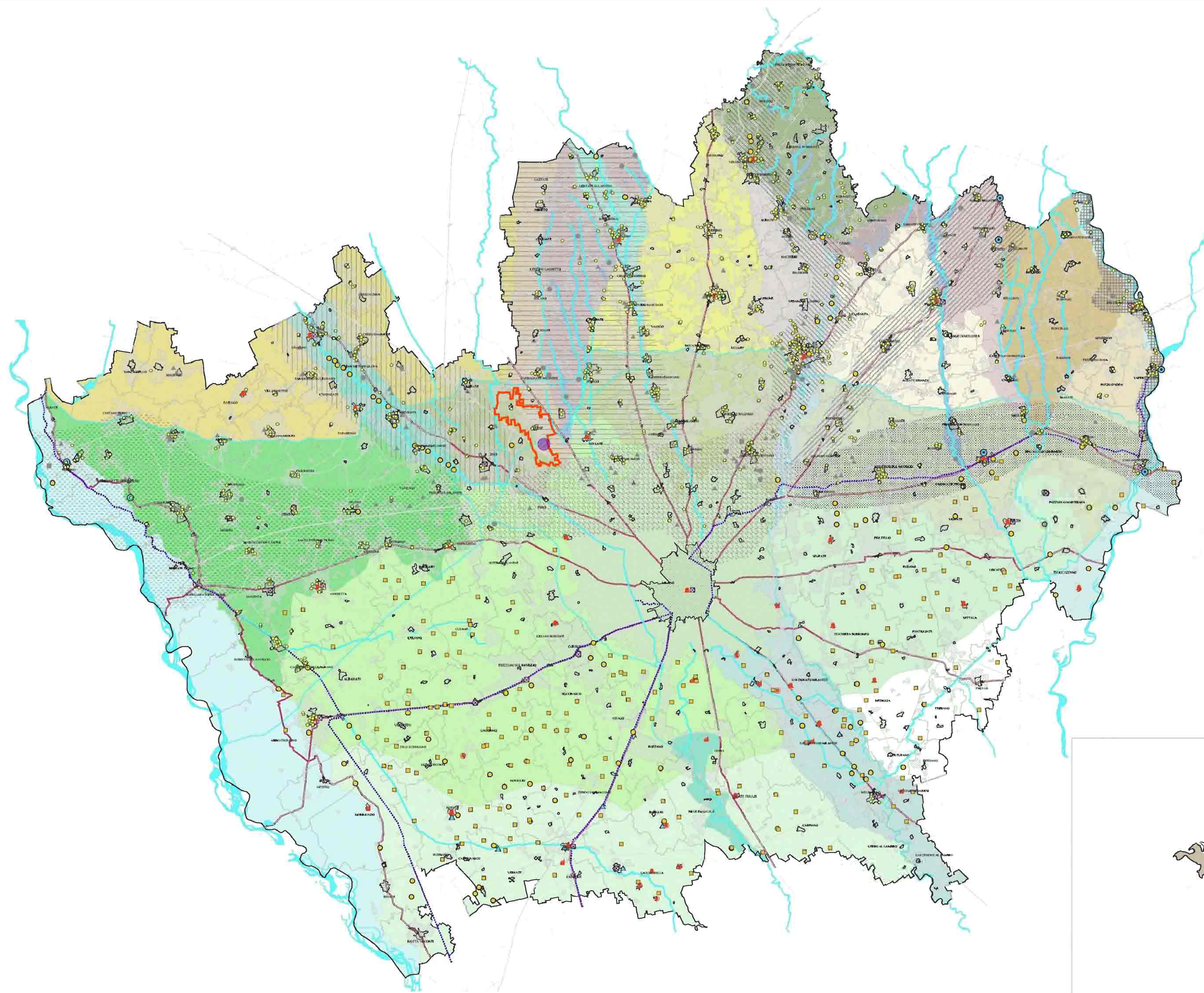

COMUNE DI ARESE

PROGRAMMA INTEGRATO DI INTERVENTO
Ai sensi della Legge Regionale n.12 del 11 Marzo 2005

"P.I.I. ARESE SUD"
AREA TRA IL CANALE SCOLMATORE, VIA MONTEGRAPPA,
VIA G. MARCONI (STRADA COMUNALE TERRAZZANO-OSPIATE)

PROPOSTA DEFINITIVA
INQUADRAMENTO TERRITORIALE
TAV. 1.8
SCALA 1:100.000
PIANO TERRITORIALE DI COORDINAMENTO PROVINCIALE
UNITA' PAESISTICO - TERRITORIALI

data: settembre 2008 aggiornamenti:

PROPRONTE:
CONSORZIO SANSOVINO RESIDENCE
P.IVA / C.F. 08311030965
Via Don Natale Fedeli, 3 - 20020 Arese
Tel. +39 0298762257
Presidente: Paolo Enrico Silvio
CF. PRL NCS 60R 08A 940Y

PROGETTO URBANISTICO
Progettista
arch. Hugo Siliano
Collaboratori
arch. Luca Cavallari - arch. Maria Garlati

PROGETTO OPERE DI URBANIZZAZIONE
Progettista
Ing. Paolo Carnella
Collaboratori
geom. Andrea Magrani

progettisti associati
architettura e infrastrutture s.r.l.
Milano - via Lampedusa, 13/C - tel. 028470341 fax 0289057463