

Legenda

Ambiti a rischio idrogeologico (art.45)

- Area a rischio idrogeologico (art. 45 com.3)
- Area con potenziale dissesto (art. 45 com.3)
- Repertorio aree di inondazione (art. 45 com.4)

Proposte in fase di verifica con Autorità di Bacini

- Fasce A (art.45 com.3)
- Fasce B (art.45 com.3)
- Fasce C (art.45 com.3)

Corsi d'acqua

Zona idrografica

- Corsi d'acqua di 1° al 1° livello 2 (art. 46)

Interventi di difesa fluviale

- Vasche di laminazione in progetto
- Aree di inondazione consentita in progetto
- Interventi di laminazione esecuti

Ciclo delle acque (art. 47)

Classificazione ambientale delle acque superficiali in base al D.Lgs. 152/99 (legge 1999)

- buono
- buonissimo
- buonissimo
- buonissimo
- buonissimo

Impianti di depurazione

- esistenti
- in costruzione
- da dismettere o demolire
- proposti
- Collettori

Pozzi pubblici

- Suggerimento della Filia Idratica in base al regolamento (2004)

Diffusione dei principali inquinanti nel primo acquifero (1997)

- organico-alogenati (> 30 mcg/l)
- organico-alogenati (10 - 30 mcg/l)
- nitriti (> 50 mg/l)
- nitriti (10 - 50 mg/l)

Arete dismesse ed aree di bonifica (art. 48)

- Arete dismesse
- Arete in corso di caratterizzazione o di bonifica
- Arete con bonifica certificata
- Stabilimenti a rischio di inondazione riciclate (art. 49)
- Discariche esistenti (art. 43)

Ambiti di cura (art. 50)

Scorie ghiaie e sabbie

- Altri in attesa
- Altri in attesa di caratterizzazione e recupero a uso fluviale
- Collettori

Elementi geomorfologici (art. 51)

- Orli di scorcio
- Crete di morina
- Craiali

Geoliti (art. 52)

- Monumento Naturale (Basso del Gossio)
- Prospetto di tufo
- Confine comunale
- Confine provinciale

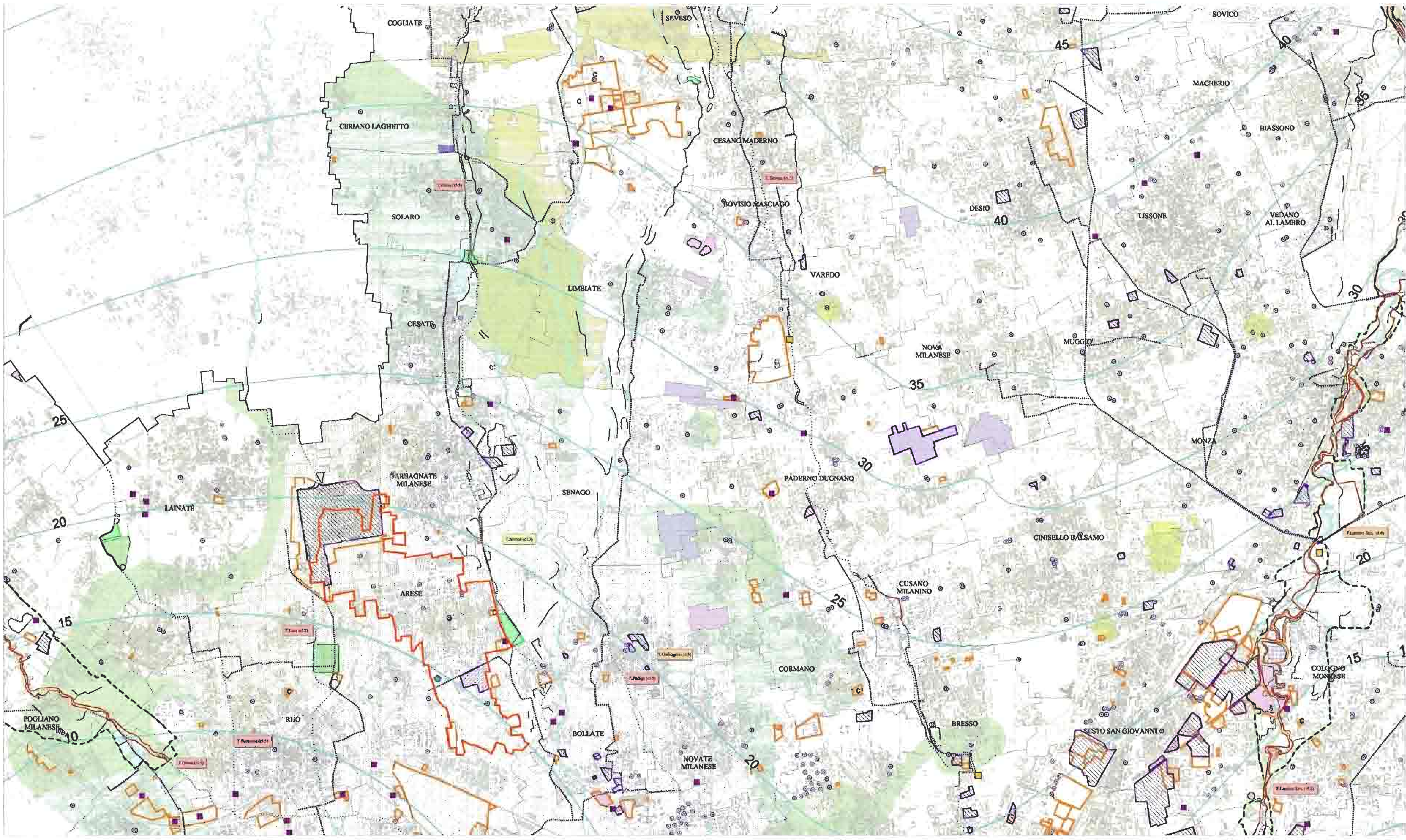

LEGENDA

- Confine comunale città di Arese
- Area oggetto della presente variante

COMUNE DI ARESE
PROGRAMMA INTEGRATO DI INTERVENTO
 Ai sensi della Legge Regionale n.12 del 11 Marzo 2005
"P.I.I. ARESE SUD"
 AREA TRA IL CANALE SCOLMATORE, VIA MONTEGRAPPA,
 VIA G. MARCONI (STRADA COMUNALE TERRAZZANO-OSPIATE)
 PROPOSTA DEFINITIVA
INQUADRAMENTO TERRITORIALE
TAV. 1.4
 Scala 1:25.000
PIANO TERRITORIALE DI COORDINAMENTO PROVINCIALE
DIFESA DEL SUOLO

data: settembre 2008 aggiornamenti:

PROPRONTE:
CONSORZIO SANSOVINO RESIDENCE
 PIAZZA C.F. 0011500096
 Via. Div. S. Maria Passi, 3 - 20020 Arese
 Tel. +39 02 89700227
 Presidente: Paolo Simonini Ghisla
 CF. 030.463.008.004.000

PROGETTO URBANISTICO
 Progettista:
 arch. Hugo Eberlin
 Collaboratori:
 arch. Luca Cavallari - arch. Maria Giannini
PROGETTO OPERE DI URBANIZZAZIONE
 Progettista:
 sig. Paolo Cavallari
 Collaboratori:
 geom. Andrea Magnani

progettisti associati
 architettura e infrastrutture s.r.l.
 Milano - via L. il Moro, 13/C - tel. 02 8633541 fax. 02 8633543